

# La suite Getra Graphic di Multi Consult Milano coniuga l'affidabilità del sistema IBM Power Systems i™ con la modernità di Webgate400



MULTI CONSULT MILANO

Information Technology Solutions



**Nel 2006 Multi Consult Milano adotta la soluzione di modernizzazione Webgate400 per integrare una moderna e intuitiva interfaccia utente grafica e la connessione, sia con strumenti di produttività individuale sia con servizi web based, alla sua suite di prodotti per il settore dei trasporti e della logistica**

**M**ulti Consult Milano, Business Partner IBM, è presente da più di 20 anni nel mercato dell'information technology con soluzioni, dedicate al settore dei trasporti e della logistica, efficienti, complete, modulari e altamente scalabili per adattarsi agilmente alle attuali dinamiche delle strutture aziendali e dei mercati. L'azienda è da sempre pioniera nell'adottare quelle innovazioni tecnologiche che portano vantaggi tangibili e quantificabili ai propri clienti. In questa ottica è stata compiuta la scelta di utilizzare Webgate400 per modernizzare l'interfaccia 5250, dell'esistente suite Getra, in linea con il primo dei tre scenari evolutivi proposti da IBM per rinnovare gli applicativi RPG: *reface*, *restructure* e *rewrite*.

L'investimento è stato dettato dall'esigenza di capitalizzare gli investimenti fatti nella realizzazione di una "business logic", che incorpora e consolida gli anni di esperienza maturata in questo settore, fornendo nel contempo un "presentation layer" in grado di realizzare una moderna interfaccia grafica che rende più performante e di facile apprendimento l'utilizzo del sistema ai vari operatori.

#### I moduli applicativi della suite Getra Graphic.

- **Collettame.** Per assicurare consegne tempestive ed un efficiente servizio di certificazione rese.
  - Raccogliere, etichettare e smistare i colli;
- **Completi.** Per razionalizzare l'utilizzo dei mezzi riducendo al massimo i rientri a vuoto.
  - Organizzare i trasporti e pianificare i consumi; ottimizzare uomini e veicoli; riempire i tempi morti e calcolare le tariffe; controllare la redditività di ogni viaggio.
- **Spedizioni internazionali.** Per controllare costantemente l'effettiva redditività di una pratica
  - Soluzione pensata per i Trasporti e le Spedizioni Internazionali, in grado di gestire dal ritiro alla consegna, dal magazzino alle varie tipologie di spedizioni, dalla stampa documenti grafici alla loro archiviazione, dalla chiusura dei viaggi alla emissione delle bolle doganali, dalla fatturazione al controllo delle pratiche, dalla gestione dei costi presunti alla gestione fattura del fornitore fino alla totale gestione contabile.
- **Magazzino.** Come gestire e controllare il tuo magazzino e quello dei tuoi clienti.
  - Consente di svolgere attività di stoccaggio nazio-

*"Webgate400 ci ha consentito di preservare le caratteristiche di affidabilità, semplicità d'uso e di programmazione, robustezza e bassi costi, che ancora oggi decretano il successo della piattaforma AS/400, in combinazione ad un'interfaccia utente più moderna"*

Dichiara E. Gattini Direttore Tecnico di Multi Consult Milano



MULTI CONSULT MILANO

Information Technology Solutions

"Siamo molto soddisfatti della partnership tecnologica instaurata con EDM che ci consente di innovare la nostra soluzione di successo nel mondo dei trasporti e della logistica"

Dichiara il Dott. M. Ciceri CEO di Multi Consult Milano



nale e/o doganale, e distribuzione merci conto terzi. La produttività dell'operatore viene facilitata grazie alla possibilità di suddividere "logicamente" le gestioni (movimenti) per singolo cliente, generando e configurando "liberamente" depositi, all'interno dei quali inserire i vari documenti da gestire.

Grazie all'adozione di Webgate400 le funzionalità, complete e collaudate, della suite Getra si sono arricchite di nuove componenti che consentono:

- l'integrazione in prospettiva SOA (Service Oriented Architecture) con altre piattaforme interne o esterne all'azienda.
- il completo supporto per le tecnologie Web 2.0, e l'utilizzo di servizi web, come la geolocalizzazione satellitare o la ricerca all'interno di directory pubbliche.
- la possibilità di erogare i servizi applicativi in modalità SaaS (Software as a Service).
- esportazione dati, FastQuery, in formato Excel e la conseguente creazione di prospetti dinamici e grafici.
- supporto multilingua personalizzabile per utente o gruppi di utenti.

Webgate400 è un innovativo sistema di sviluppo, dedicato alle applicazioni RPG su piattaforma IBM Power Systems i™ che ha consentito a Multi Consult Milano, con il supporto di EDM, di modernizzare in tempi brevi il codice esistente grazie ad un convertitore che trasforma le definizioni dei file video (DSPF) in un database strutturato e di un pre-compiler che adatta automaticamente i programmi esistenti. L'adozione dei tool complementari ha inoltre permesso di aggiungere funzionalità per l'analisi dei dati, la generazione di stampe grafiche, la gestione documentale sostitutiva/conservativa e "help on line" contestuale ai singoli campi, videate, funzioni e menù.

La visualizzazione è gestita da un applet Internet autostallante (live update) compatibile con Windows.

A. Spanò - direttore commerciale di Multi Consult Milano - ci riporta gli scenari di alcuni dei principali clienti della suite Getra Graphic.

- Messaggerie del Garda che in Getra Graphic ha individuato la soluzione che meglio le consente di continuare il percorso innovativo nello sviluppo di nuove componenti applicative per integrare gli ambienti eterogenei dei propri clienti o partner internazionali.
- Tramo necessitava di una soluzione completa per soddisfare tutte le esigenze della gestione dei trasporti e logistica sia della sede principale sia delle filiali distribuite in Europa ed oltreoceano. Alla soluzione era richiesta alta affidabilità, basso TCO (Total Cost of Ownership) oltre a garantire la possibilità di ri-modellarsi agilemente per seguire gli scenari evolutivi del settore dei trasporti internazionali e le opportunità offerte dalle nuove tecnologie.

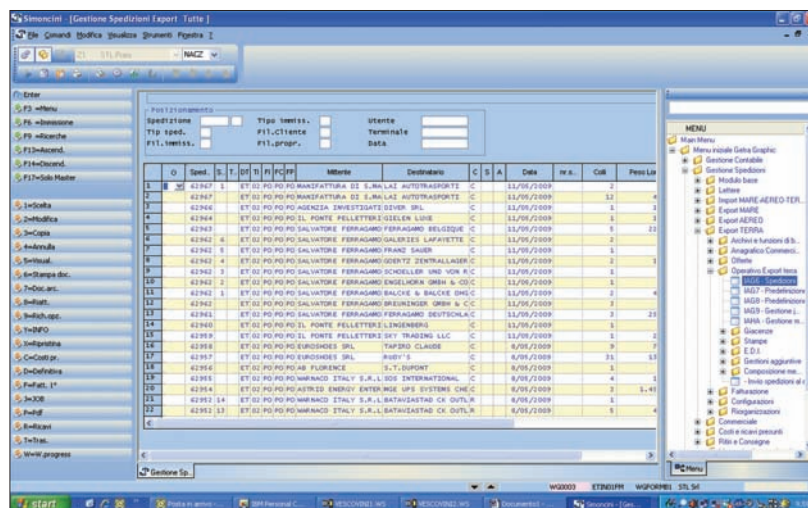

**OPZIONI, FUNZIONI E NAVIGAZIONE MENU' TRADOTTI IN PULSANTI E FOLDER. POSSIBILITA' DI UTILIZZARE IL MOUSE O LA TASTIERA SECONDO LE CONSUETUDINI DELL'UTENTE PER ACCEDERE AL DATA ENTRY**

la sicurezza dell'architettura IBM Power Systems i™. Webgate400 è inoltre corredato da una suite in costante crescita che comprende potenti tool per la gestione documentale, la firma digitale, l'archiviazione sostitutiva, l'analisi dei dati, la generazione di stampe grafiche.

Webgate400 è l'innovativo sistema di sviluppo che modernizza le applicazioni software RPG e le rende Windows e Internet native su piattaforma IBM Power Systems i™; è la soluzione ideale per far evolvere, da un punto di vista tecnologico e di fruibilità gli investimenti software, a salvaguardia del patrimonio aziendale: webgate400 consente infatti di preservare anni di esperienza, skill RPG e continuare a garantire

**PERCHE' GETRA E WEBGATE400 CON IBM POWER:**

La piattaforma IBM Power Systems i™ è garanzia di stabilità, sicurezza e continuità dei servizi sia in quanto potente ed affidabile server applicativo che come sicuro Web Server, Database Server e piattaforma di servizi informatici in continua evoluzione e crescita.

La versatilità di IBM Power Systems i™ consente ai clienti di far preservare e far evolvere nel tempo gli investimenti software dei clienti su tale piattaforma consentendo inoltre di beneficiare di tutti i vantaggi di prestazioni, disponibilità, sicurezza, efficienza economica e gestione delle risorse tipiche della evoluta tecnologia Power Systems.

**Per ulteriori informazioni:****EDM srl**

info@edm.it 030-8901458

Rif. Anna Moroni, Resp. Marketing

[www.edm.it](http://www.edm.it) - [info@edm.it](mailto:info@edm.it)**L'ESPERIENZA DI TRE SOCIETÀ PER OTTENERE IL MASSIMO****EDM srl**

Dal 1982 EDM srl si occupa di sviluppo software gestionale, tool di sviluppo e conversione interfacce utente per applicativi IBM Power Systems, assistenza, servizi, e consulenza organizzativa per le aziende di produzione. Obiettivo dell'azienda è sviluppare ed implementare nelle aziende sistemi informativi integrati in grado di definire, coordinare e gestire le attività o aiutare le stesse, o le proprie software house di riferimento, a rendere tale il proprio sistema gestionale.

Nel corso degli anni, sempre ispirata dall'innovazione e dalla qualità dei rapporti con i clienti, EDM ha maturato parallelamente competenze applicative e tecnologiche che oggi consentono una qualificata e autorevole presenza sul mercato IT.

Gli obiettivi per il futuro comprendono anche una decisiva espansione nel settore dei servizi consulenziali e nella erogazione on demand di servizi informatici, prendendo in carico la gestione totale o parziale dei sistemi gestionali delle aziende con adeguati standard di sicurezza e servizio. - [www.edm.it](http://www.edm.it)

**VGSOFT srl**

Opera nel settore della consulenza informatica alle imprese e nella produzione di software. Il progetto nasce nel 2003 dalla collaborazione di tecnici con esperienza decennale su piattaforma iSeries/ibm i, e in ambito di applicazioni gestionali e amministrative. Il punto di forza nella produzione del software è una soluzione amministrativa completa che, con un prodotto estremamente scalabile, copre tutte le esigenze dalla piccola impresa alla medio/grande. Dal 2007 ha iniziato la rivendita del middleware Webgate400, leader nelle soluzioni di modernizzazione di applicativi RPG su iSeries/ibm Systems i, affrontando diversi progetti in partnership con EDM/Intermedia. - [www.vgsoft.it](http://www.vgsoft.it)

**INTERMEDIA snc**

Nasce dall'esperienza ultra-ventennale maturata nel campo della consulenza alla vendita di Sistemi informativi per le imprese. In questo contesto offre ai suoi Clienti e Partner un patrimonio di conoscenze indispensabili per affrontare tutti gli aspetti della Gestione Aziendale. Si colloca tra il Mercato, le Soluzioni e i Prodotti più innovativi. E' un team specializzato nell'ideare e gestire le azioni marketing e commerciali per ricercare nuovi Clienti e per curare quelli acquisiti. - [www.intermediaonline.it](http://www.intermediaonline.it)